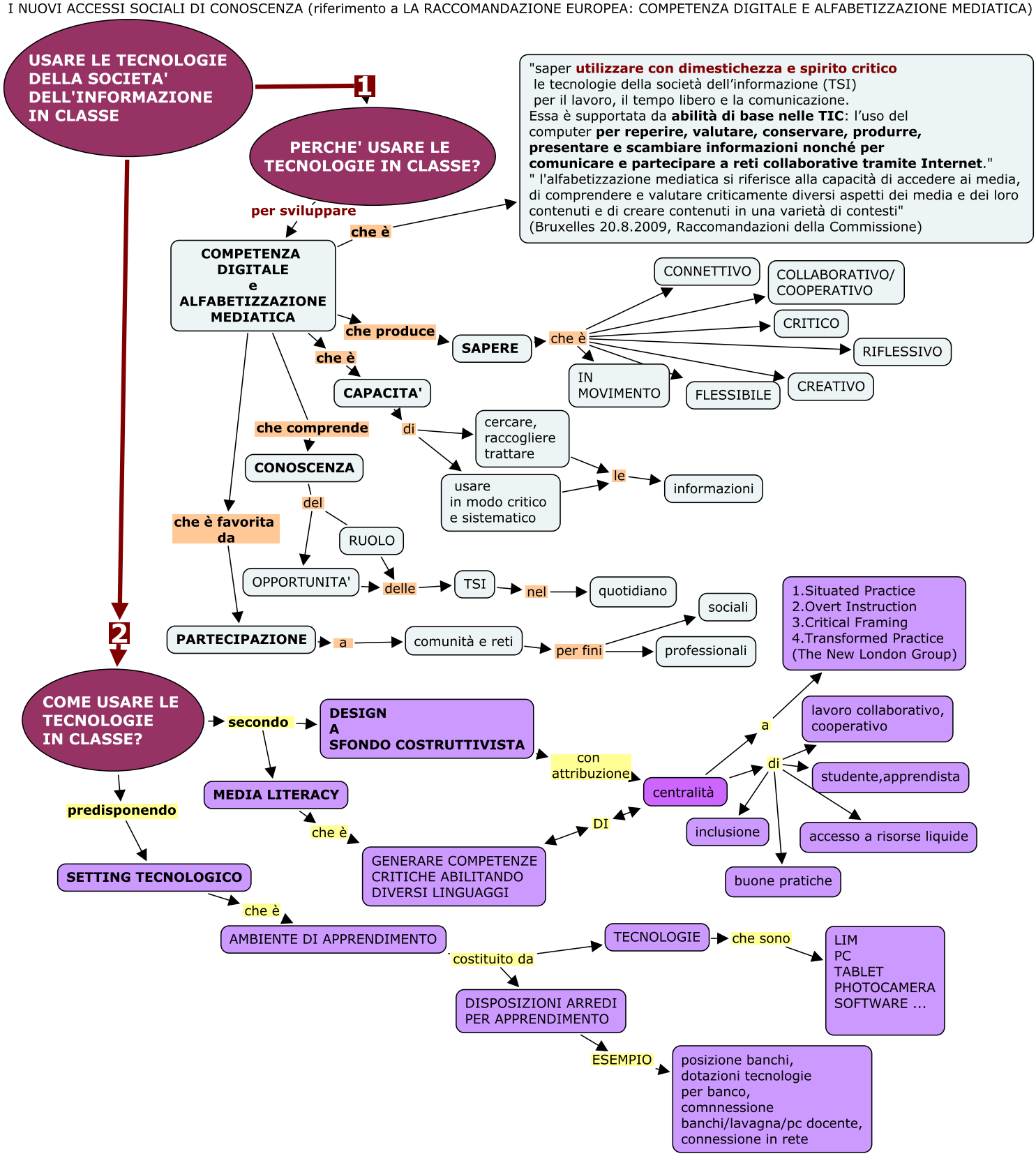I NUOVI ACCESSI SOCIALI DI CONOSCENZA (riferimento a LA RACCOMANDAZIONE EUROPEA: COMPETENZA DIGITALE E ALFABETIZZAZIONE MEDIATICA)